

รายงานการนิเทศก์นักเรียน นักศึกษา ฝึกงาน

ภาคเรียนที่ 1 ปีการศึกษา 2568

นิเทศก์ครั้งที่ 1 นิเทศก์สัปดาห์ที่ 3 วันที่ 6
เดือน มิถุนายน พ.ศ. 2568

ส่วนที่ 1 ข้อมูลครูนิเทศก์

1. ชื่อ-สกุล ครูนิเทศก์: รัศมี ตาหลวง

ชื่อสถานประกอบการที่ไปนิเทศก์: KFC Caltex Chiang Rai

ที่อยู่: ต.ริมกก อ.เมืองเชียงราย จ.เชียงราย

โทรศัพท์: 0655270264

ผู้เรียนที่ได้รับการนิเทศก์

ระดับประกาศนียบัตรวิชาชีพ (ปวช.)

ระบบ ปกติ จำนวน คน

ระดับประกาศนียบัตรวิชาชีพชั้นสูง (ปวส.)

ระบบ ปกติ จำนวน 1 คน

รายชื่อผู้รับการนิเทศก์

1. ชื่อ-สกุล นางสาวสุชาดา เมอแล ระดับชั้น วิทยาลัยอาชีวศึกษาเชียงราย สาขาวิชา อาหารและโภชนาการ
สาขางาน อาหารและโภชนาการ ระบบ ปกติ

2. ชื่อ-สกุล ระดับชั้น สาขาวิชา สาขางาน ระบบ ปกติ

3. ชื่อ-สกุล ระดับชั้น สาขาวิชา สาขางาน ระบบ ปกติ

ผลการนิเทศก์:

ผู้เรียนสามารถปฏิบัติงานในสถานประกอบการได้ ปฏิบัติตามกฎระเบียบของสถานประกอบการได้เป็นอย่างดี

ปัญหา/อุปสรรค/ข้อจำกัด:

แนวทางแก้ไข:

ข้อเสนอแนะของสถานประกอบการ:

ผู้เรียนสามารถปฏิบัติงานได้เป็นอย่างดี ปรับตัวเข้ากับบุคลากรในสถานประกอบการได้ มีความรับผิดชอบ

ลงชื่อ



(นางสาวรัศมี ตาหลวง)

ครูนิเทศก์

ลงชื่อ



(นางสาวแสงเพชร แสงจันทร์)

รองผู้อำนวยการฝ่ายวิชาการ

ลงชื่อ



(.....)

หัวหน้าแผนก

ลงชื่อ



(นายอนุพล บุญศรี)

หัวหน้างานอาชีวศึกษาระบบทวิภาคี

ลงชื่อ



(นางสาวอรพิน ดวงแก้ว)

ผู้อำนวยการ

ภาพประกอบการรายงานนิเทศก์ นักเรียน นักศึกษา ฝึกงาน

นิเทศก์ครั้งที่ 1 วันที่ 6 เดือน มิถุนายน พ.ศ.

..... 2568

ภาคเรียนที่ 1 ปีการศึกษา 2568

ชื่อสถานประกอบการ KFC Caltex Chiang Rai

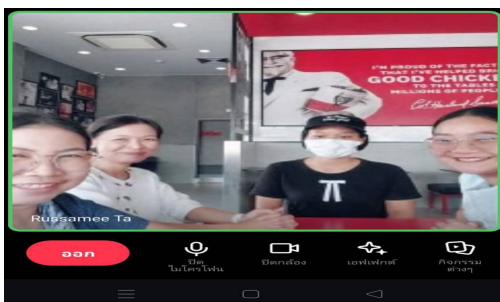

ลงชื่อ

นางสาวรัศมี

(นางสาวรัศมี ตาหลวง)

ครูแผนกวิชา อาหารและโภชนาการ

ลงชื่อ

(.....)

หัวหน้าแผนกวิชา