

# รายงานการนิเทศก์นักเรียน นักศึกษา ฝึกงาน

ภาคเรียนที่ ..... 1 ..... ปีการศึกษา ..... 2568

นิเทศก์ครั้งที่ ..... 1 ..... นิเทศก์สัปดาห์ที่ ..... 3 ..... วันที่ ..... 6  
เดือน ..... มิถุนายน ..... พ.ศ. .... 2568

## ส่วนที่ 1 ข้อมูลครูนิเทศก์

1. ชื่อ-สกุล ครูนิเทศก์: รัศมี ตาหลวง

ชื่อสถานประกอบการที่ไปนิเทศก์: KFC Caltex Chiang Rai

ที่อยู่: ต.ริมกก อ.เมืองเชียงราย จ.เชียงราย

โทรศัพท์: 0655270264

## ผู้เรียนที่ได้รับการนิเทศก์

ระดับประกาศนียบัตรวิชาชีพ (ปวช.)

ระบบ  ปกติ จำนวน คน

ระดับประกาศนียบัตรวิชาชีพชั้นสูง (ปวส.)

ระบบ  ปกติ จำนวน 1 คน

## รายชื่อผู้รับการนิเทศก์

1. ชื่อ-สกุล นางสาวสุชาดา เมอแล ระดับชั้น วิทยาลัยอาชีวศึกษาเชียงราย สาขาวิชา อาหารและโภชนาการ  
สาขางาน อาหารและโภชนาการ ระบบ ปกติ

2. ชื่อ-สกุล ระดับชั้น สาขาวิชา สาขางาน ระบบ ปกติ

3. ชื่อ-สกุล ระดับชั้น สาขาวิชา สาขางาน ระบบ ปกติ

## ผลการนิเทศก์:

ผู้เรียนสามารถปฏิบัติงานในสถานประกอบการได้ ปฏิบัติตามกฎระเบียบของสถานประกอบการได้เป็นอย่างดี

ปัญหา/อุปสรรค/ข้อจำกัด: .....

แนวทางแก้ไข: .....

ข้อเสนอแนะของสถานประกอบการ:

ผู้เรียนสามารถปฏิบัติงานได้เป็นอย่างดี ปรับตัวเข้ากับบุคลากรในสถานประกอบการได้ มีความรับผิดชอบ

ลงชื่อ



(นางสาวรัศมี ตาหลวง)

ครูนิเทศก์

ลงชื่อ



(นางสาวแสงเพชร แสงจันทร์)

รองผู้อำนวยการฝ่ายวิชาการ

ลงชื่อ



(.....)

หัวหน้าแผนก

ลงชื่อ



(นายอนุพล บุญศรี)

หัวหน้างานอาชีวศึกษาระบบทวิภาคี

ลงชื่อ



(นางสาวอรพิน ดวงแก้ว)

ผู้อำนวยการ

ภาพประกอบการรายงานนิเทศก์ นักเรียน นักศึกษา ฝึกงาน

นิเทศก์ครั้งที่ ..... 1 ..... วันที่ ..... 6 ..... เดือน ..... มิถุนายน ..... พ.ศ.

..... 2568 .....

ภาคเรียนที่ ..... 1 ..... ปีการศึกษา ..... 2568 .....

ชื่อสถานประกอบการ KFC Caltex Chiang Rai

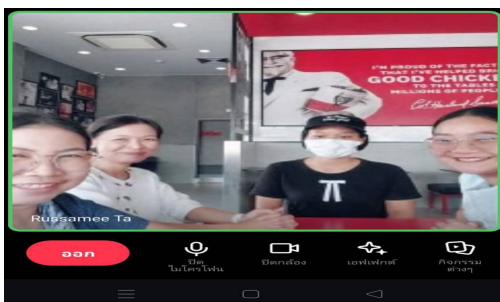

ลงชื่อ

นางสาว รศมี

(นางสาว รศมี ตาหลวง)

ครูแผนกวิชา อาหารและโภชนาการ

ลงชื่อ

(.....)

หัวหน้าแผนกวิชา