

รายงานการนิเทศก์นักเรียน นักศึกษา ฝึกงาน

ภาคเรียนที่ 1 ปีการศึกษา 2568

นิเทศก์ครั้งที่ 1 นิเทศก์สัปดาห์ที่ 6 วันที่ 26
เดือน มิถุนายน พ.ศ. 2568

ส่วนที่ 1 ข้อมูลครูนิเทศก์

1. ชื่อ-สกุล ครูนิเทศก์: นางกิตติชญาห์ เมืองอินทร์

ชื่อสถานประกอบการที่ไปนิเทศก์: CP ALL (เซเว่น อีเลฟเว่น)

ที่อยู่: สาขาแยกหลังโรงพยาบาลเชียงรายประชานุเคราะห์ ต. เวียง อ. เมือง จ. เชียงราย

โทรศัพท์: 07834548973

ผู้เรียนที่ได้รับการนิเทศก์

ระดับประกาศนียบัตรวิชาชีพ (ปวช.)

ระบบ ปกติ จำนวน คน

ระดับประกาศนียบัตรวิชาชีพชั้นสูง (ปวส.)

ระบบ ปกติ จำนวน 1 คน

รายชื่อผู้รับการนิเทศก์

1. ชื่อ-สกุล นางสาวพิมพ์ชนก ศรีสวัสดิ์ฉิม ระดับชั้น วิทยาลัยอาชีวศึกษาเชียงราย สาขาวิชา การตลาด สาขางาน การตลาด ระบบ ปกติ

2. ชื่อ-สกุล ระดับชั้น สาขาวิชา สาขางาน ระบบ ปกติ

3. ชื่อ-สกุล ระดับชั้น สาขาวิชา สาขางาน ระบบ ปกติ

ผลการนิเทศก์:

นักศึกษาทำหน้าที่ต้อนรับลูกค้า ทักทายลูกค้า บริการในการขายสินค้า แนะนำโปรโมชั่นให้ลูกค้า และปฏิบัติงานได้ดี

ปัญหา/อุปสรรค/ข้อจำกัด:

7-11 สาขา นี้ มีลูกค้าเข้ามาใช้บริการจำนวนมาก นักศึกษามีความเหน็ดเหนื่อยจากการทำงาน

แนวทางแก้ไข: ให้นักศึกษาคิดเชิงบวก เพื่อการพัฒนาตนเองให้มีความสามารถหลากหลาย

ข้อเสนอแนะของสถานประกอบการ: นักศึกษาทำหน้าที่ได้ดีในทุกๆ งาน

ลงชื่อ



(นางกิตติชญาห์ เมืองอินทร์)

ครูนิเทศก์

ลงชื่อ



(นางกิตติชญาห์ เมืองอินทร์)

หัวหน้าแผนก

ลงชื่อ



(นางสาวแสงเพชร แสงจันทร์)

รองผู้อำนวยการฝ่ายวิชาการ

ลงชื่อ



(นายอนุพล บุญศรี)

หัวหน้างานอาชีวศึกษาระบบทวิภาคี

ลงชื่อ



(นางสาวอรพิน ดวงแก้ว)

ผู้อำนวยการ

ภาพประกอบการรายงานนิเทศก์ นักเรียน นักศึกษา ฝึกงาน

นิเทศก์ครั้งที่ 1 วันที่ 26 เดือน มิถุนายน พ.ศ.

..... 2568

ภาคเรียนที่ 1 ปีการศึกษา 2568

ชื่อสถานประกอบการ CP ALL (เซเว่น อีเลฟเว่น)

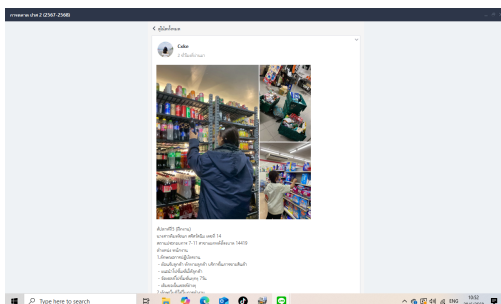

ลงชื่อ



(นางกิตติชญาห์ เมืองอินทร์)

ครูแผนกวิชา การตลาด

ลงชื่อ

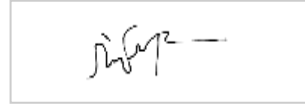

(นางกิตติชญาห์ เมืองอินทร์)

หัวหน้าแผนกวิชา การตลาด