

รายงานการนิเทศก์นักเรียน นักศึกษา ฝึกงาน

ภาคเรียนที่ 1 ปีการศึกษา 2568

นิเทศก์ครั้งที่ 1 นิเทศก์สัปดาห์ที่ 11 วันที่ 1
เดือน สิงหาคม พ.ศ. 2568

ส่วนที่ 1 ข้อมูลครูนิเทศก์

1. ชื่อ-สกุล ครูนิเทศก์: นางสาวรมณียา รมย์สรระน้อย

ชื่อสถานประกอบการที่ไปนิเทศก์: สหกรณ์การเกษตรป่าแดด จำกัด

ที่อยู่: ที่อยู่ 199 หมู่ 4 ตำบลป่าแดด อำเภอป่าแดด จังหวัดเชียงราย

โทรศัพท์: 053 761 111

ผู้เรียนที่ได้รับการนิเทศก์

ระดับประกาศนียบัตรวิชาชีพ (ปวช.)

ระบบ ปกติ จำนวน คน

ระดับประกาศนียบัตรวิชาชีพชั้นสูง (ปวส.)

ระบบ ปกติ จำนวน 1 คน

รายชื่อผู้รับการนิเทศก์

1. ชื่อ-สกุล นางสาวศิริลักษณ์ ไชยแรง ระดับชั้น วิทยาลัยอาชีวศึกษาเชียงราย สาขาวิชา การบัญชี สาขางาน - ระบบ ปกติ

2. ชื่อ-สกุล ระดับชั้น สาขาวิชา สาขางาน ระบบ ปกติ

3. ชื่อ-สกุล ระดับชั้น สาขาวิชา สาขางาน ระบบ ปกติ

ผลการนิเทศก์:

นักศึกษาฝึกงานตั้งใจใฝ่ใจต่องาน มีความรับผิดชอบต่องานได้ดีมาก ขยันทำงาน แต่งกายเรียบร้อย และมาฝึกงานตรงต่อเวลา

ปัญหา/อุปสรรค/ข้อจำกัด: ไม่มี

แนวทางแก้ไข: ไม่มี.....

ข้อเสนอแนะของสถานประกอบการ: ไม่มี.....

ลงชื่อ

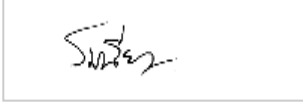

(นางสาวรมณียา รมย์สรน้อย)

ครูนิเทศก์

ลงชื่อ



(.....)

หัวหน้าแผนก

ลงชื่อ



(นางสาวแสงเพชร แสงจันทร์)

รองผู้อำนวยการฝ่ายวิชาการ

ลงชื่อ



(นายอนุพล บุญสุริ)

หัวหน้างานอาชีวศึกษาระบบทวิภาคี

ลงชื่อ



(นางสาวอรพิน ดวงแก้ว)

ผู้อำนวยการ

ภาพประกอบการรายงานนิเทศก์ นักเรียน นักศึกษา ฝึกงาน

นิเทศก์ครั้งที่ 1 วันที่ 1 เดือน สิงหาคม พ.ศ.

..... 2568

ภาคเรียนที่ 1 ปีการศึกษา 2568

ชื่อสถานประกอบการ สหกรณ์การเกษตรป่าแดด จำกัด

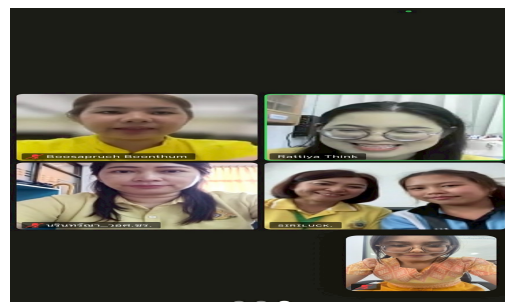
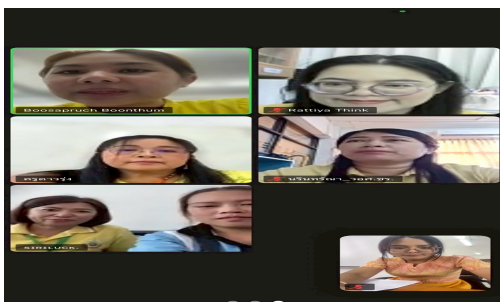

ลงชื่อ

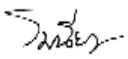

(นางสาวรมณียา รมย์สรระน้อย)

ครูแผนกวิชา สามัญสัมพันธ์

ลงชื่อ

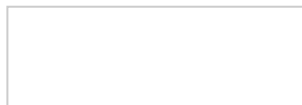

(.....)

หัวหน้าแผนกวิชา